Preciosa villa de lujo en venta con espectaculares vistas al mar en Benissa costa



Preciosa villa de lujo en venta con espectaculares vistas al mar en Benissa costa (Costa Blanca, Alicante) La villa ha sido reformada con materiales de alta calidad y se encuentra entorno privilegiado en el que podrán disfrutar de unas magnificas vistas al mar.

La casa se divide en dos universos : el nivel principal reservado a los dueños y la primera planta a uso exclusivo de los invitados con entrada independiente.

La planta principal se compone de un elemento de ensueño : la cocina amplia equipada de una variedad de electrodomésticos para facilitar la vida de propietario con salida a la terraza exterior y su pérgola. Luego disfrutarán de un salón con una mesa de billar y su zona de televisión con una chimenea de pellet, de un comedor con un ventanal enorme con puertas correderas, dando paso a la piscina y ofreciendo una de las mas bonitas al mar mediterráneo. La zona de noche ofrece dos dormitorios tipo suite, la primera, muy amplia con su salida privada a la terraza y con vistas al mar, la segunda con su propio cuarto de ducha. En el pasillo se encuentra el aseo de invitados

La primera planta ofrecerá a sus invitados o familiares, un espacio privado compuesto de dos dormitorios de gran superficie, una cuarto de baño compartido, un salón con salida a una terraza privada con una vista impresionante al mar.

En el exterior, a parte de un parking cubierto tipo pérgola, dispone de un garaje cerrado para un coche.

La instalación eléctrica ha sido totalmente restaurada y goza de una instalación de 18 paneles fotovoltaicos y

Ref: B300395
Precio: 2650000.00 €
Localidad: España
Alicante
Costa blanca
Benissa
Clasificación propiedad: En venta
Construcción: 290 m2
Terreno: 1033 m2
Baños: 3
Dormitorios: 4
Caracteristicas adicionales: Vistas al mar
Piscina
Garaje

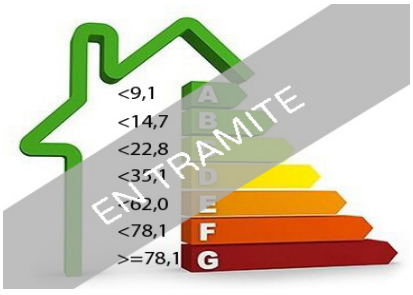

Calificación energética

baterías de almacenaje de luz. El sistema de calefacción es nuevo con bomba de calor.

La casa esta situada en un calle sin salida, con mucha privacidad .

[Ver más información sobre esta propiedad en nuestra página web]

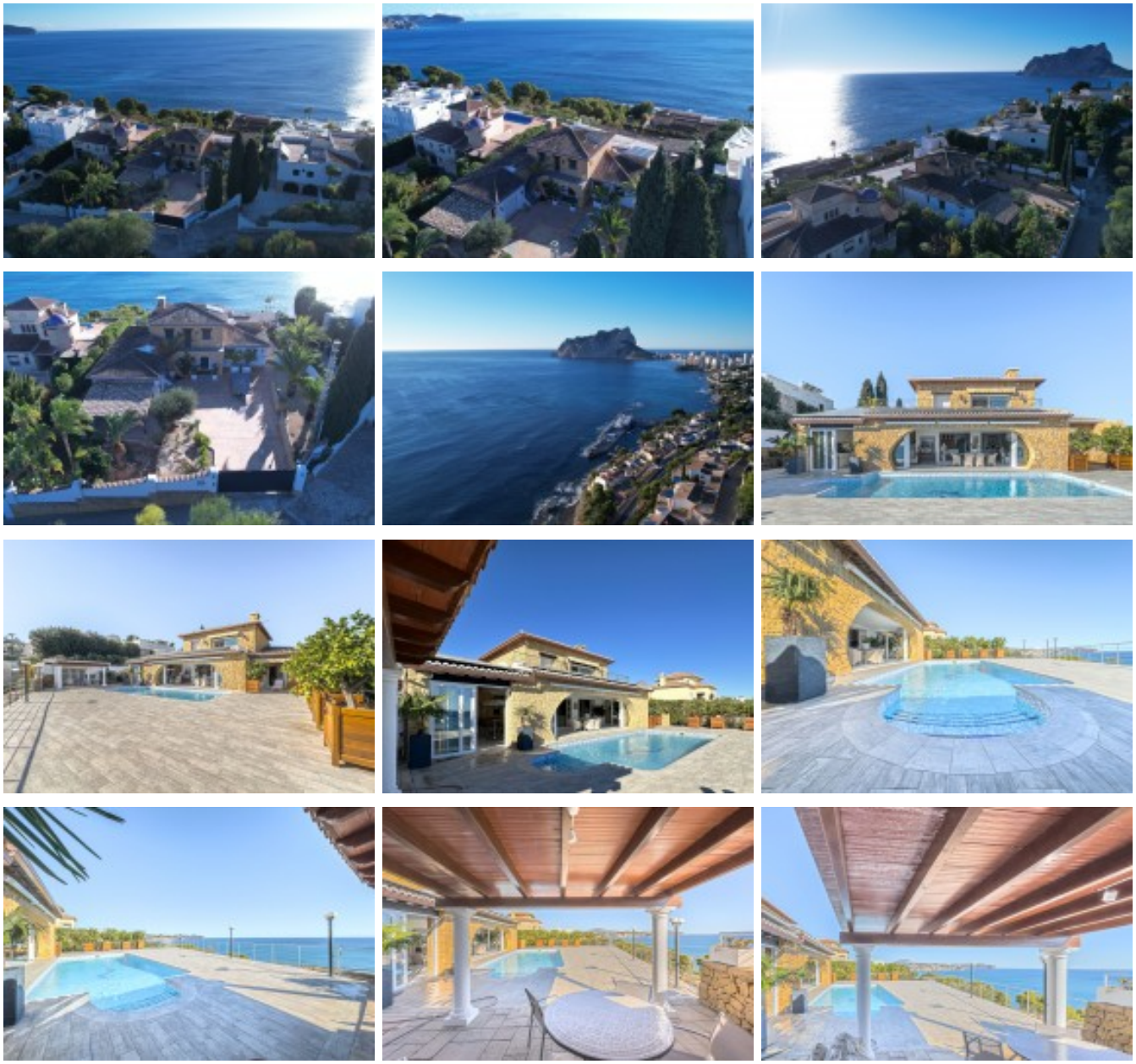

ctSetCookie("ct_check_js", "16043dacf17ac2a58753360689072bd2", "0");