Ático a estrenar en Calpe a la vente con vistas panorámicas



Atico en nuevo edificio a 3 min andando a la playa Arenal-Bol, rodeado de todas las instalaciones deseables como restaurantes, supermercados, tiendas, cafeterías, bancos y muy cerca de la Avenida de los Ejércitos Españoles.

Este precioso apartamento en planta 15 dispone de 2 dormitorios, 2 baños (1 en-suite), amplio salón-comedor con acceso directo a la terraza con vistas panorámicas al mar, además tiene un solarium grande de 65m2. Se puede personalizar la vivienda a su gusto eligiendo entre varios materiales. Cada apartamento viene con su plaza de parking y trastero.

Equipamiento: Puerta de entrada blindada, alicatados cerámicos de primera calidad, vidrios dobles tipo climalit, video portero, tomas de TV, conexión de teléfono e internet, armarios empotrados, aparatos sanitarios en los baños de primeras marcas en color blanco, modernos y griferías cromadas, calefacción y aire acondicionado por conductos, etc.

La zona comunitaria con jardines, piscina, pista de pádel y zona de recreo cubierta invita a quedarse después de un día en la playa. Para admirar el atardecer, en planta 9 hay un espacio común con vistas al mar, gimnasio y terraza.

Ver más información sobre esta propiedad en nuestra página web

Ref: C400401
Precio: 524250.00 €
Localidad: España
Alicante
Costa blanca
Calpe
Tipo de propiedad: Apartamentos
Ático / Duplex
Cerca del mar a menos de 1 km
Clasificación propiedad: En venta
Construcción: 86 m2
Baños: 2
Dormitorios: 2
Caracteristicas adicionales: Vistas al mar
Piscina
Ascensor
Garaje

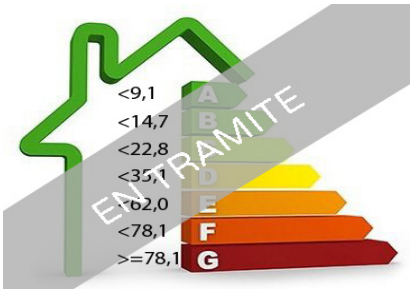

Calificación energética

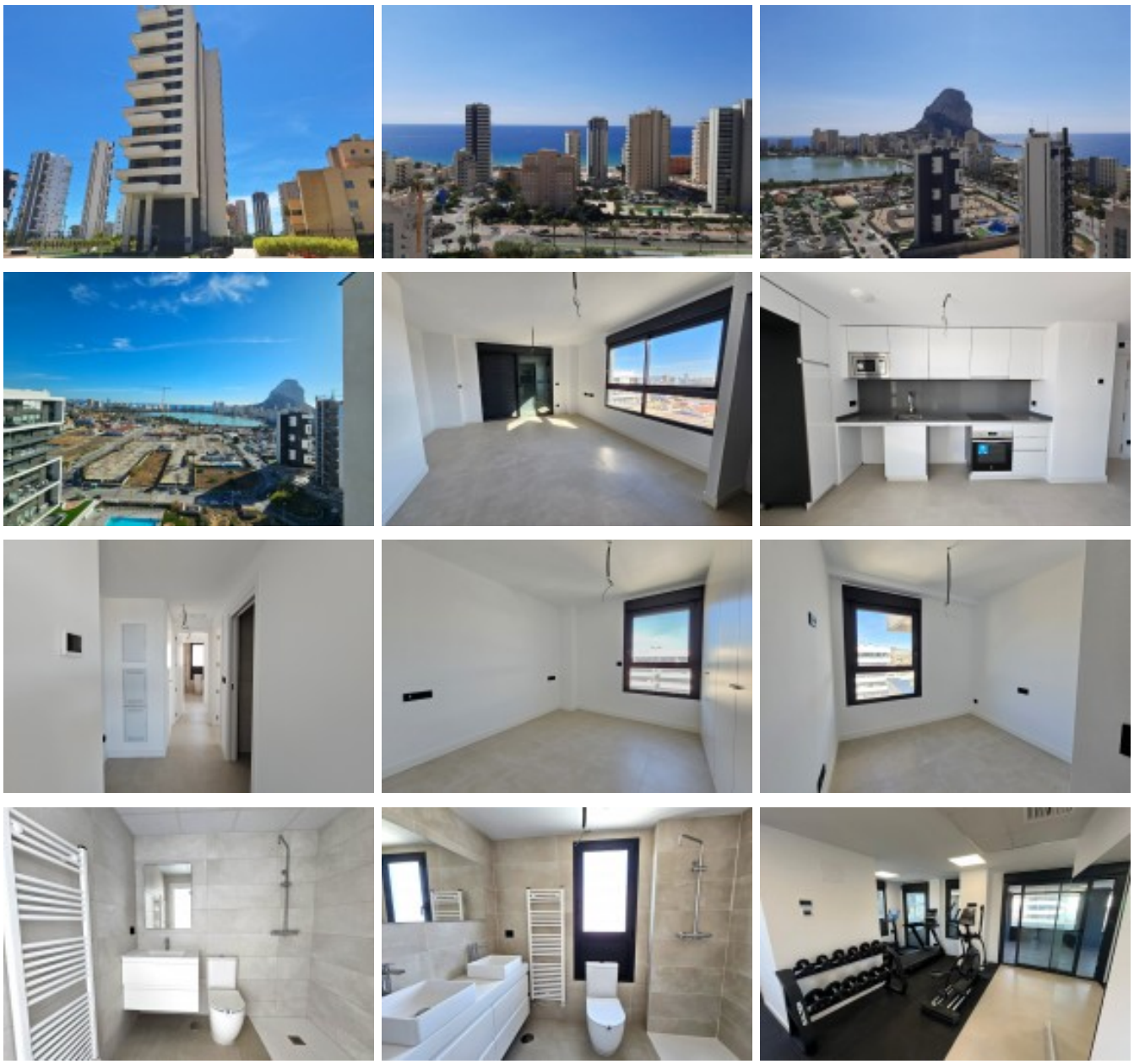

ctSetCookie("ct_check_js", "16043dacf17ac2a58753360689072bd2", "0");